Купить дачу, дом, коттедж за 6 100 000 рублей на Весенняя улица, д.42

Томская область, Томский район, Весенняя улица, д.42

6 100 000 Р
69 714Р за м^2

87.50 м^2
Общая

Продам уютный деревянный дом в д. Губино общей площадью 87,5 кв.м. с земельным участком 15 соток. Дом в хорошем состоянии, на первом этаже просторный зал, большая кухня, санузел совмещён, на втором этаже две спальни. Коммуникации: твердотопливный котёл (дрова, уголь) , со встроенными электротенами, вода центральная, канализация септик. Земельный участок обработан, есть насаждения. На участке есть теплица, гараж, сарай. Газификация поселка планируется до 2025 года. В поселке из инфраструктуры: дом культуры, библиотека, детский сад, магазины, средняя школа в Моряковском затоне, возит детей школьный автобус по расписанию. На все интересующие вопросы отвечу по телефону. Звоните! При звонке, пожалуйста, сообщите номер варианта - JV008070101749

7 с 12.09.2024, обновлен 31.08.2025

Продавец: Ольга Леонидовна

Телефон: +79610972212

Характеристики
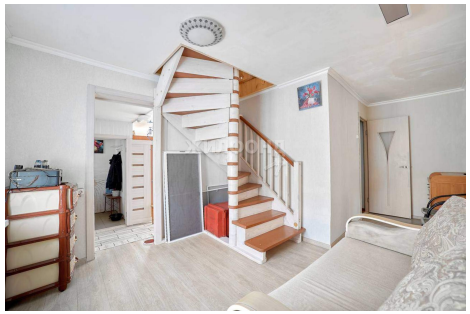
Этажей всего	2	Наличие водоснабжения	да
Наличие канализации	да	Наличие электроснабжения	да
Наличие отопления	да	Площадь участка	15 сот