Купить дачу, дом, коттедж за 4 000 000 рублей на ул Лесная

Томская область, Томский район, ул Лесная

4 000 000 Р
93 240Р за м^2

42.90 м^2
Общая

Предлагаем к продаже двухэтажный жилой дом общей площадью 42,9 м2 в живописном месте по адресу Томская область, Томский район, д. Коломино, ул. Лесная(5км от Зоркальцево). Дом 2022 года постройки располагается на участке 15 соток, выполнен из бруса, утеплён, отопление печное, имеется камин, электричество, скважина. Участок ухожен, имеются насаждения: малина, смородина, крыжовник, жимолость, яблоня, 2 теплицы, есть отличная баня, беседка для гриля, терраса, большая зона для отдыха. Сразу за участком кедровый лес. Подходит для постоянного проживания, дорога чистится круглогодично. Просмотры по предварительной договоренности.

2 с 14.11.2024, обновлен 28.08.2025

Продавец: Алия

Телефон: +7 (952) 802-77-78

Характеристики

Этажей всего	2	Площадь участка	15.71 сот

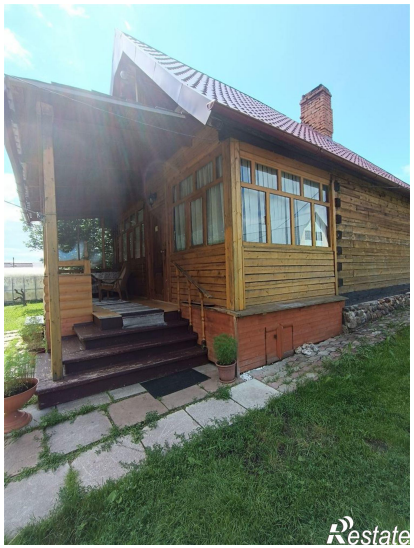

Restate

Restate