Купить дачу, дом, коттедж за 8 800 000 рублей на Заречная улица

Томская область, Томский район, Корнилово, Заречная улица

8 800 000 Р
58 667Р за м^2

150.00 м^2
Общая

Звоните отвечу на вопросы, запишемся на просмотр. Просторный дом в живописном, экологически чистом районе с развитой инфраструктурой. Брусовой дом (брус 18) , строили для себя, с продуманной планировкой из качественных материалов. Полноценные два этажа. Пять комнат, кухня, прихожая, котельная, веранда. Отопление твердотопливный бункерный котел с автоматикой и электрический котел. Газ на участке. В шаговой доступности детский сад, школа, больница и магазины. Остановка общественного транспорта в нескольких минутах ходьбы. Большой ухоженный участок 12 соток. Звоните отвечу на вопросы, запишемся на просмотр. При звонке, пожалуйста, сообщите номер варианта - JV008070104090

0 с 14.03.2025, обновлен 31.08.2025

Продавец: Елена Ивановна

Телефон: +79069476890

Характеристики
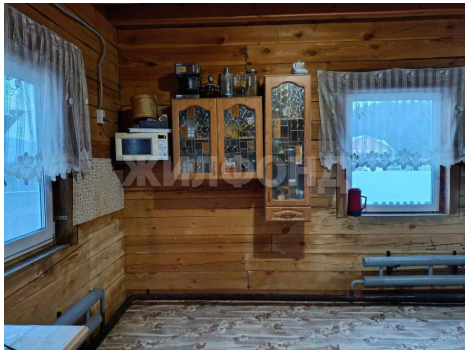
Этажей всего	1	Наличие водоснабжения	да
Наличие канализации	да	Наличие электроснабжения	да
Наличие отопления	да	Площадь участка	12 сот