Купить квартиру за 49 000 000 рублей на г. Томск, Советский, ул. Гоголя, 30/1

Томская область, г. Томск, Советский, ул. Гоголя, 30/1

49 000 000 Р
168 966Р за м^2

290.00 м^2	200.00 м^2	60.00 м^2	3 из 5
Общая	Жилая	Кухня	Этаж

Продается уникальный объект недвижимости в самом центре города. Изысканные интерьеры этой квартиры совмещены с современными технологиями, позволяющими максимально полно раскрыть потенциал комфортного проживания. Эта шикарная двухуровневая квартира расположена на 3 и 4 этажах дома. Нижний этаж включает в себя большую гостиную, оборудованную камином и двумя балконными зонами. В кухонной зоне установлен современный остров, для приготовления блюд. На верхнем этаже расположены спальня, рабочий кабинет, тренажерный зал, сауна, гардеробная. Для Вашего комфорта квартира оборудована следующей бытовой техникой: - три холодильника - духовой шкаф (встраиваемый) - микроволновка (встраиваемая) - сушилка для фруктов (встраиваемая) - посудомоечная машина (встраиваемая) - три телевизора - три кондиционера - стиральная машина. Квартира находится в идеальном состоянии. Показ по предварительной договоренности. Комплексная услуга для покупателя с полной финансовой ответственностью агентства При звонке, пожалуйста, сообщите номер варианта - JV003070104563

0 с 28.04.2025, обновлен 28.04.2025

Продавец: Собственник

Телефон: +79138519038

Характеристики
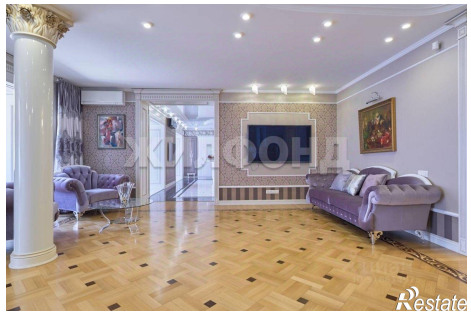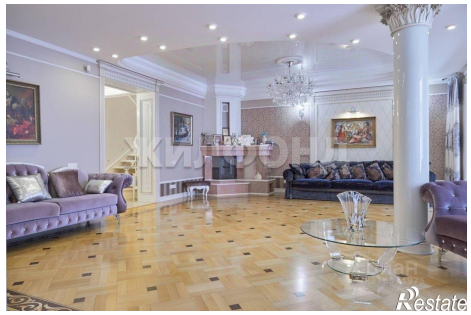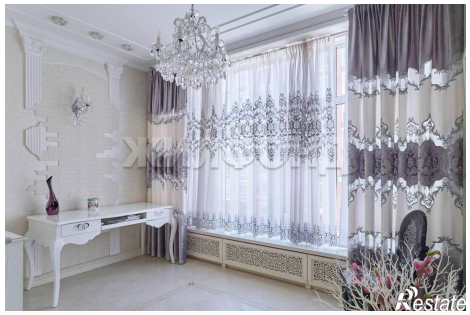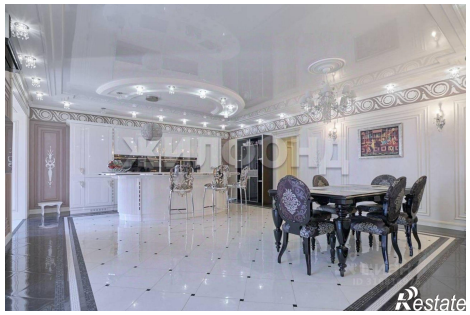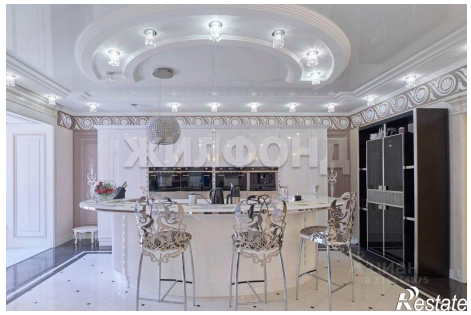
Количество комнат	3	Тип дома	кирпичный
Этаж	3	Этажей всего	5
Площадь жилая	200.00 кв. м	Площадь кухни	60.00 кв. м