Сдать квартиру за 25 000 рублей на город Томск, улица Интернационалистов, дом 1

Томская область, город Томск, улица Интернационалистов, дом 1

25 000 Р в месяц

29.00 $м^2$	5.00 $м^2$	3 из 5
Общая	Кухня	Этаж

Сдается однокомнатная квартира порядочным жильцам на Каштаке на 3м этаже 5ти этажного дома. В квартире имеется диван, шкаф, холодильник, стиральная машина, плита. Залог 10 тыс.руб. (возвращается при выселении при надлежащем состоянии квартиры). Дополнительно необходимо оплачивать электричество, горячую и холодную воду по счётчикам. Преимущественно одиноким проживающим, семейной паре, можно с ребёнком, можно студенту/студентке.

1 с 01.07.2025, обновлен 01.07.2025

Продавец: Собственник

Телефон: +79138215518

Характеристики

Количество комнат	1	Тип дома	панельный
Этаж	3	Этажей всего	5
Площадь кухни	5.00 кв. м		

ЛАГУНА
Restate

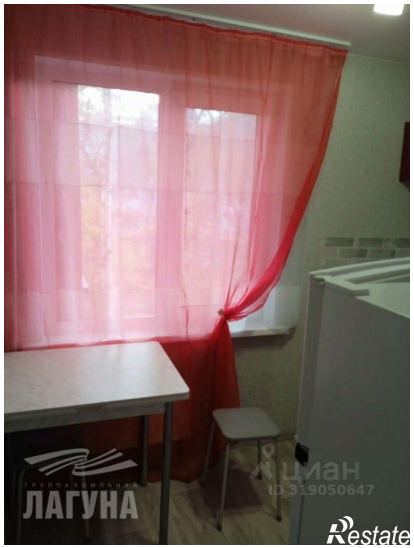
ЛАГУНА
Restate

ЛАГУНА
Restate

ЛАГУНА
Restate

ЛАГУНА
Restate

ЛАГУНА
Restate

ЛАГУНА
Restate

ЛАГУНА
Restate