Сдать квартиру за 25 000 рублей на Томск, Речной переулок, 3

Томская область, Томск, Речной переулок, 3

25 000 Р в месяц

34.00 м^2	25.00 м^2	6.00 м^2	11 из 17
Общая	Жилая	Кухня	Этаж

Сдается уютная однокомнатная квартира площадью 34,7 кв. м на 11 этаже 17-этажного дома. Квартира светлая и просторная, без лишней мебели, окна выходят во двор. В квартире сделан косметический ремонт. В наличии вся необходимая мебель на кухне и в комнате, а также бытовая техника: холодильник, телевизор и стиральная машина. Санузел совмещенный, с ванной. На балконе можно обустроить зону отдыха или хранить вещи. Дом в хорошем состоянии, с двумя лифтами. Рядом с домом находятся школа, детские сады и магазины, что делает район удобным для семей с детьми. Все необходимое для комфортной жизни находится в шаговой доступности. Хорошая транспортная развязка позволит быстро добираться до нужных мест. Условия аренды: договор аренды заключается напрямую с собственником, что исключает дополнительные комиссии. Оплата производится ежемесячно. Залог разово 10 т.р. Квартира идеально подходит для одного человека или пары. Заезжать можно с 7 марта.

0 с 03.07.2025, обновлен 03.07.2025

Продавец: Собственник

Телефон: +79833406007

Характеристики

Количество комнат	1	Этаж	11
Этажей всего	17	Площадь жилая	25.00 кв. м
Площадь кухни	6.00 кв. м		

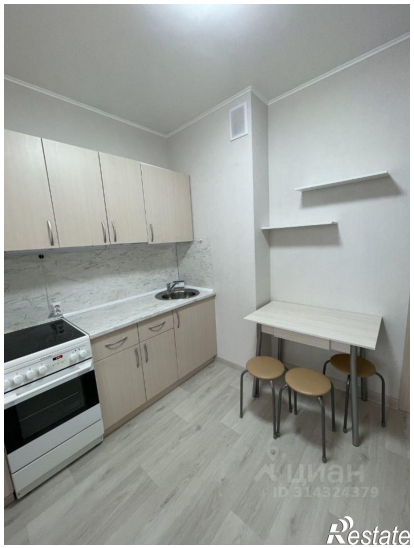

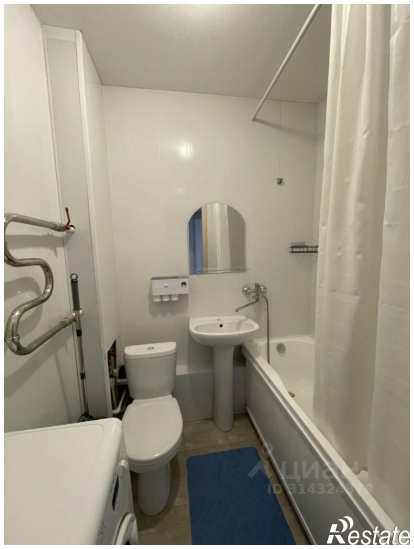

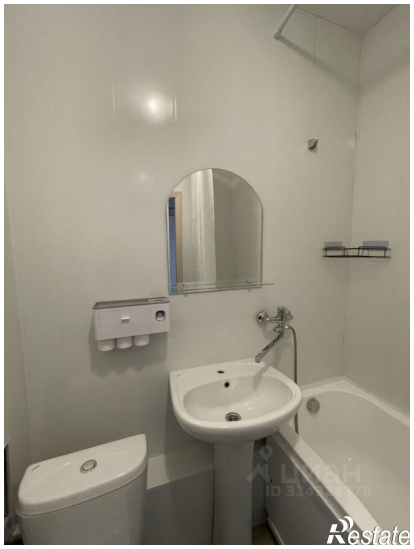

ЦИАН
ID 314324379
Restate

ЦИАН
ID 314324379
Restate